

Piyasa Verileri

12.02.2024

İç Piyasalar	Kapanış	Değişim %
BIST-100	9.174	1,42
BIST-30	9.719	1,24
DVZSP	31,92	0,01
EUR/USD	1,077	-0,13
ALTIN	2.016	-0,43
PETROL (BRENT)	81,91	-0,34

Kapanış Değişim %

USD/TL	30,707	0,10
US 2Y	4,48	-0,18
US 10Y	4,18	-0,29

Dış Piyasalar Kapanış Değişim %

DJIA	38.702	0,08
S&P 500	5.028	0,02
NASDAQ	16.006	0,10
DAX	16.997	0,42
FTSE 100	7.589	-0,08
NIKKEI	36.897	-
SHCOMP	2.866	-
VIX	13,54	4,72

(18.00 TSİ)

Şirket Haberleri

TÜRKİYE İŞ BANKASI A.Ş. 2023 yılı 4. çeyrek finansal sonuçları 13.02.2024

TAVHL TOASO 2023 yılı 4. çeyrek finansal sonuçları 13.02.2024

HALKB 2023 yılı 4. çeyrek finansal sonuçları 14.02.2024

Limak Doğu Anadolu Çimento Sanayi ve Ticaret AŞ mevcut ortağı Limak Çimento Sanayi ve Ticaret AŞ'nin sahip olduğu 25.930.000 TL nominal değerli (B) grubu paylar halka arza konu edilecektir. 1 TL nominal değerli paylar 16,20 TL sabit fiyat üzerinden satışa sunulacaktır 14.02.2024-16.02.2024

Pasifik Donanım ve Yazılım Bilgi Teknolojileri A.Ş. 13/02/2024 tarihinden itibaren Ana Pazar'da 35,00 TL/pay baz fiyat, "PATEK.E" kodu ve sürekli işlem yöntemiyle işlem görmeye başlayacaktır. İlgili sırada maksimum emir değeri 1.000.000 TL olarak belirlenmiştir.

15/02 Do&Co 2023 yılı 3. çeyrek dönemine ilişkin finansal sonuçları

13.02.2024 tarihinde hak kullanımı işlemleri nedeniyle ilgili hakları kullanılmış olarak işlem görecektir pay bulunmamaktadır.

SMRTG Smart Güneş Enerji Ekipmanları Pazarlama A.Ş. ile yurt içinde kurulu bir müşterisi arasında toplamda KDV hariç 10.000.089 ABD Doları tutarında Güneş Paneli Satış Sözleşmesi imzalanmıştır.

BMSTL Nuh Tel Sanayi Anonim Şirketi'nin Yalova ili sınırları içerisindeki galvanizli çelik tel üretim tesisinin kiralanmasına ve tesis içerisinde bulunan 5 ton/saat, yıllık 36.000 ton kapasiteli mevcut galvanizli çelik tel üretim hattının makine ve teçhizatlarının satın alınmasına ilişkin ön protokol imzalanmıştır.

BOR ŞEKER A.Ş. 15/02/2024 tarihinden itibaren Yıldız Pazar'da 26,54 TL/pay fiyat, "BORSK.E" kodu ve sürekli işlem yöntemiyle işlem görmeye başlayacaktır. İlgili sırada maksimum emir değeri 1.000.000 TL olarak belirlenmiştir.

PRDGS Bağlı Ortaklığımız ASY Yenilenebilir Enerji Üretim AŞ'nin Borsa İstanbul AŞ Pay Piyasası Girişim Sermayesi Pazarında İşlem Görebilmesini Teminen SPK'ya Başvuruda Bulunulması Hk.

DOHOL 13,79 TL -14,02 TL fiyat aralığından (ortalama 13,8818 TL) 440.000 adet payı geri alınmış

GSDHO GSD Faktoring Anonim Şirketi'deki doğrudan pay toplamı % 98,01'e çıkmıştır.

AHGAZ 13,460 TL fiyattan toplam 180.515 TL nominal tutarlı pay geri alınmıştır.

ENERY 153,00 TL fiyattan toplam 20.000 TL nominal tutarlı pay geri alınmıştır.

SARKY 35,64 TL - 35,72 TL fiyat aralığından toplam 50.000 TL nominal değerli payları geri alınmıştır.

ADEL mevcut kayıtlı sermaye tavanının 1.450.000.000 TL'ye artırılmasına

Teknik Bakış

BIST-100 günü %1,42 yükseliş ile 9174 puandan tamamladı. İşlem hacmi 139,2 milyar TL

Destek	9045 GAP 8943 8843 GAP			
Direnç	US\$ 301.366 (M-M)	304.352	311.356	
	*9248 KD	9340	9555	%161.8 9344

Hisse	Kapanış	Destek	Direnç
ODAS	10.06	9.92 YYO	10.12 10.16 10.25 10.31 10.58 10.66
ISCTR	27.34	27.18 26.96	27.41 27.80 28.33 \$ 0.9058 0.9230
GARAN	65.85	65.60 64.95	66.45 67.35

Veri Gündemi

10.00 Aralık cari işlemler tahmini 3 milyar 83 milyon dolar açık, 2023 beklentisi 46 milyar 688 milyon dolar açık

Cumhurbaşkanı Erdoğan 14 Şubat'ta Mısır'a resmi ziyarette bulunacak

16.30 ABD Ocak TÜFE ABD Aralık çekirdek TÜFE 4,00 sonrası %3,9 seviyesindeydi bek. %3,7

[Powell, Mart ayında indirimin muhtemel olmadığını belirtmişti]

14/02 Yarın Çin Merkez Bankası (PBOC), MLF faiz kararı

16/02 10.00 TR konut verileri Aralık %33,4 azalarak 138 bin 577

Küresel Piyasalar

14/02 18.30 EIA petrol stokları önc. 5,5M varil

15/02 16.30 ABD haftalık işsizlik başvuruları önc. 218.000 bek. 219.000

15/02 16.30 ABD Ocak perakende satışlar önc. %0,6 bek. -0,1%

15/02 16.30 ABD Ocak Sanayi üretimi önc. %0,1 bek. %0,2

16/02 13.30- Rusya Merkez Bankası (CBR), faiz kararı

16/02 16.30 ABD Ocak ÜFE çekirdek bek. %1,7

ABD Aralık ÜFE -0,1% ve %1,00 olarak gerçekleşti düşüşünü üçüncü aya taşıdı.

16/02 16.30 ABD Ocak konut başlangıçları önc. %4,3 düşüşle 1.460M bek. 1.470M

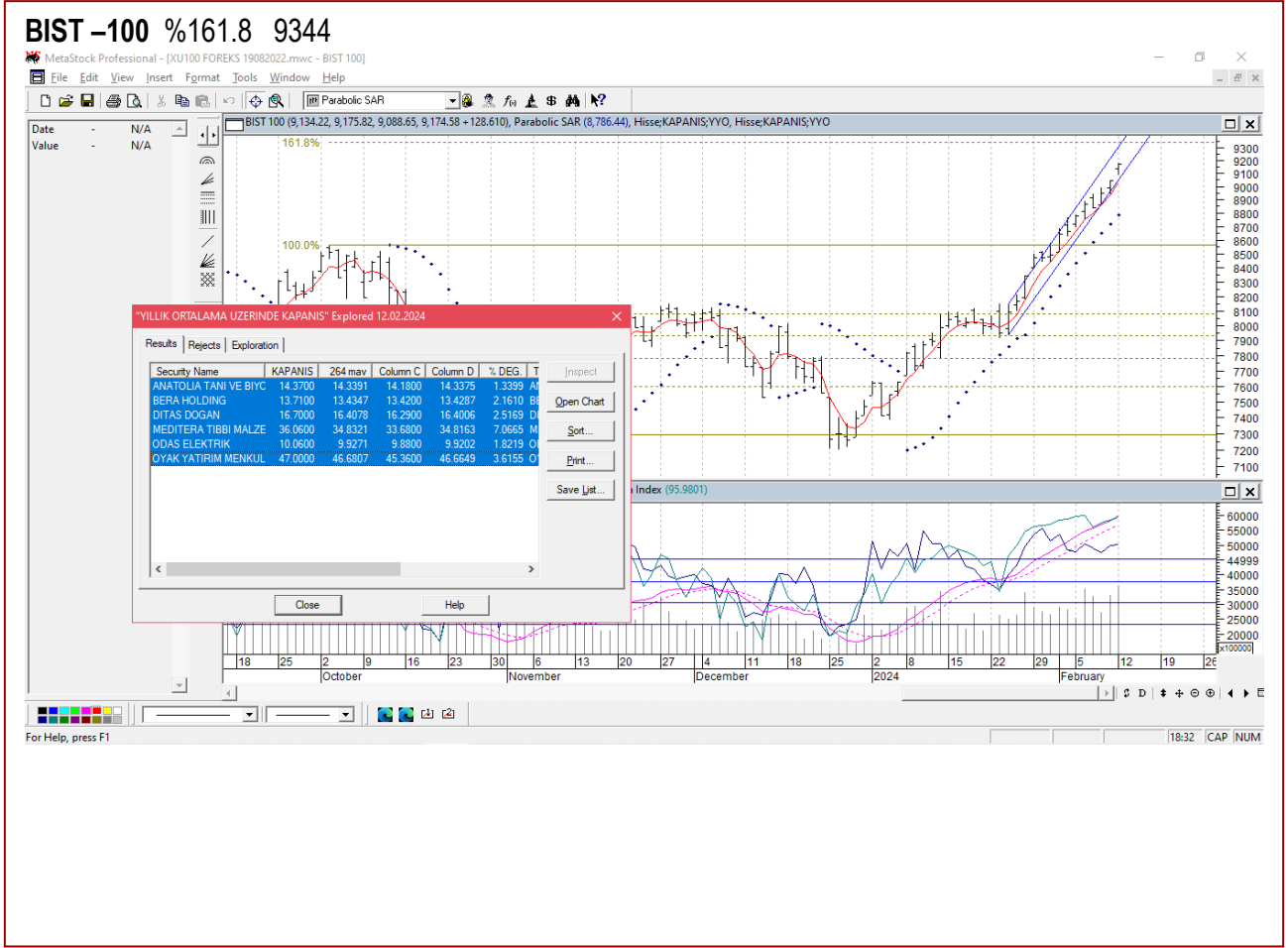

Öneri, eleştiri ve sorularınız için yatirimarastirma@icbcyatirim.com.tr adresine göndereceğiniz e-posta ile bize ulaşabilirsiniz.

Facebook : [ICBC Yatirim](#)

Twitter : [icbcyatirim](#)

Instagram : [icbcyatirim](#)

Linkedin : [ICBC Yatirim](#)

UYARI

Burada yer alan yatırım bilgi, yorum ve tavsiyeleri yatırım danışmanlığı kapsamında değildir. Yatırım danışmanlığı hizmeti SPK tarafından yayımlanan tebliğ çerçevesinde, aracı kurumlar, portföy yönetim şirketleri, mevduat kabul etmeyen bankalar ile müşteri arasında imzalanacak bir sözleşme çerçevesinde sunulur. Burada ulaşılan sonuçlar, tercih edilen hesaplama yöntemi ve veya yorum tavsiyede bulunanların kişisel görüşlerine dayanmaktadır. Sadece burada yer alan bilgilere dayanılarak yatırım kararı verilmesi sağlıklı sonuçlar doğurmayabilir. Ayrıca burada yer alan bilgiler mali durumunuz ile risk ve getiri tercihlerinize uygun olmayabilir.